



## COMUNE di MARIGLIANO

Città Metropolitana di Napoli  
Settore III

### AVVISO PUBBLICO

#### ADOTTA UNA STRADA, UNA PIAZZA, UN'AIUOLA....

**OGGETTO:** Affidamento di spazi pubblici ai sensi del Regolamento Comunale approvato con Delibera di C.C. n. 52 del 21/07/2017

L'Amministrazione Comunale intende concedere in affidamento ai sensi della Delibera di C.C. n. 52 del 21/10/2017 con la quale si approvava il Regolamento per l'affidamento e la cura degli spazi comuni del Comune di Marigliano dal titolo "Adotta una strada, una piazza, un'aiuola, come da schede grafiche allegate.

I Soggetti interessati indicati all'art 4 del Regolamento di cui all'oggetto, possono presentare istanza presso il Protocollo Generale del Comune, indirizzata al Sindaco, così come previsto dall'art 6 del Regolamento

La proposta di affidamento deve essere corredata dalla necessaria documentazione in relazione alla tipologia dell'intervento e precisamente:

- rilievo grafico e fotografico dell'area oggetto di intervento;
- piano di manutenzione con il dettaglio delle operazioni, che si intendono realizzare;
- stima dei costi annui degli interventi a realizzarsi e dichiarazione di assunzione dei relativi oneri finanziari;
- piano di attuazione temporale degli interventi proposti;

Tutte le soluzioni tecniche previste dalla proposta devono essere pienamente compatibili con le vigenti normative a livello nazionale, regionale e comunale.

Le richieste, pena l'esclusione dovranno:

- essere inviate tramite PEC all' indirizzo [protocollo@pec.comunemarigliano.it](mailto:protocollo@pec.comunemarigliano.it) entro e non oltre il 06 ottobre 2023;
- la PEC dovrà riportare come oggetto: "Adotta una strada, una piazza, un'aiuola";

Marigliano, li 06 settembre 2023

L'ASSESSORE AL VERDE PUBBLICO

*Mena Bolero*

ASS PATRIMONIO

IL RESPONSABILE DEL SETTORE III

*Ing. Andrea Ciccarelli*

IL SINDACO

*Avv. Giuseppe Jossa*



# SCHEDA "A"

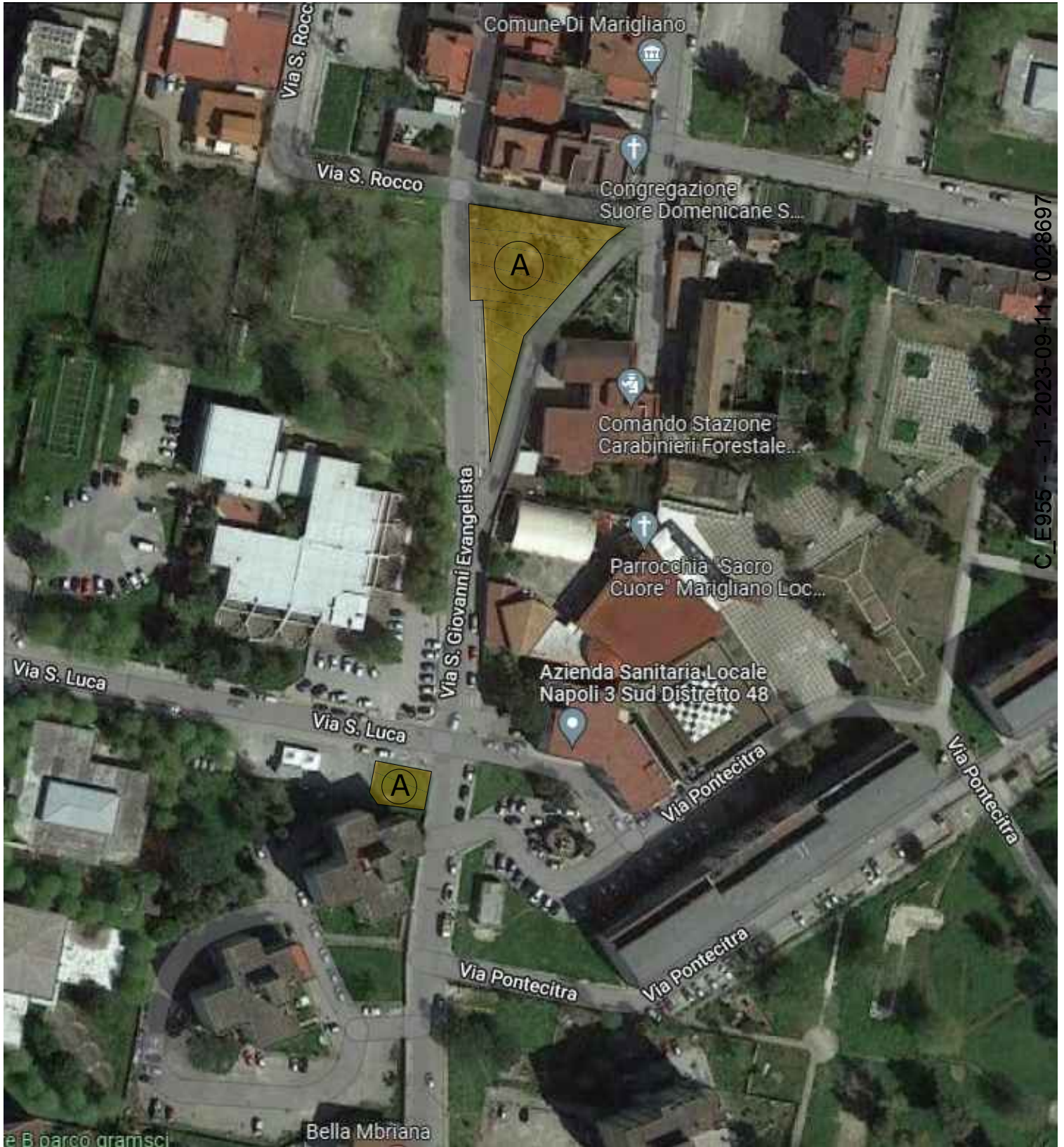



# SCHEDA "C"

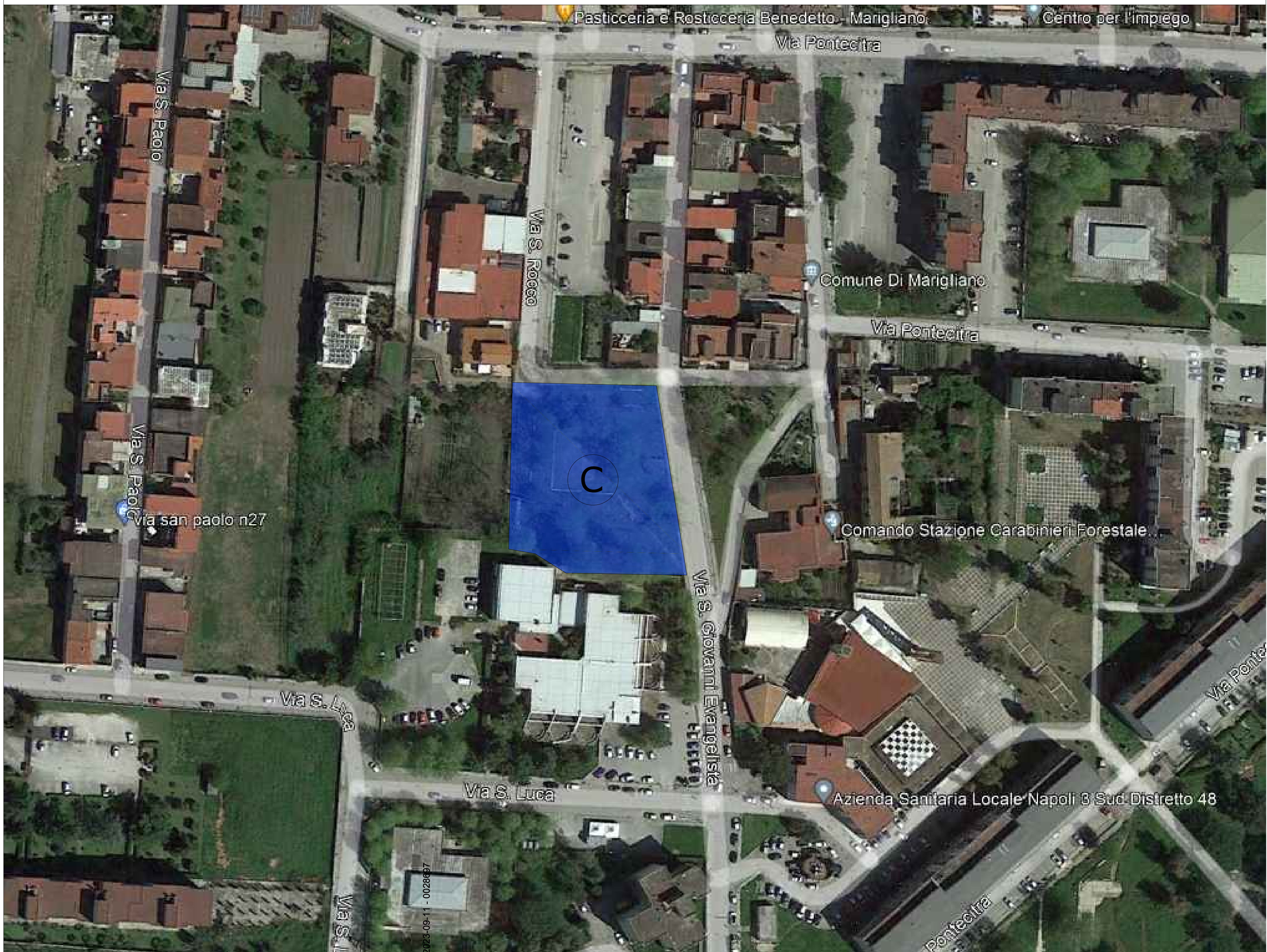





# SCHEDA "G"

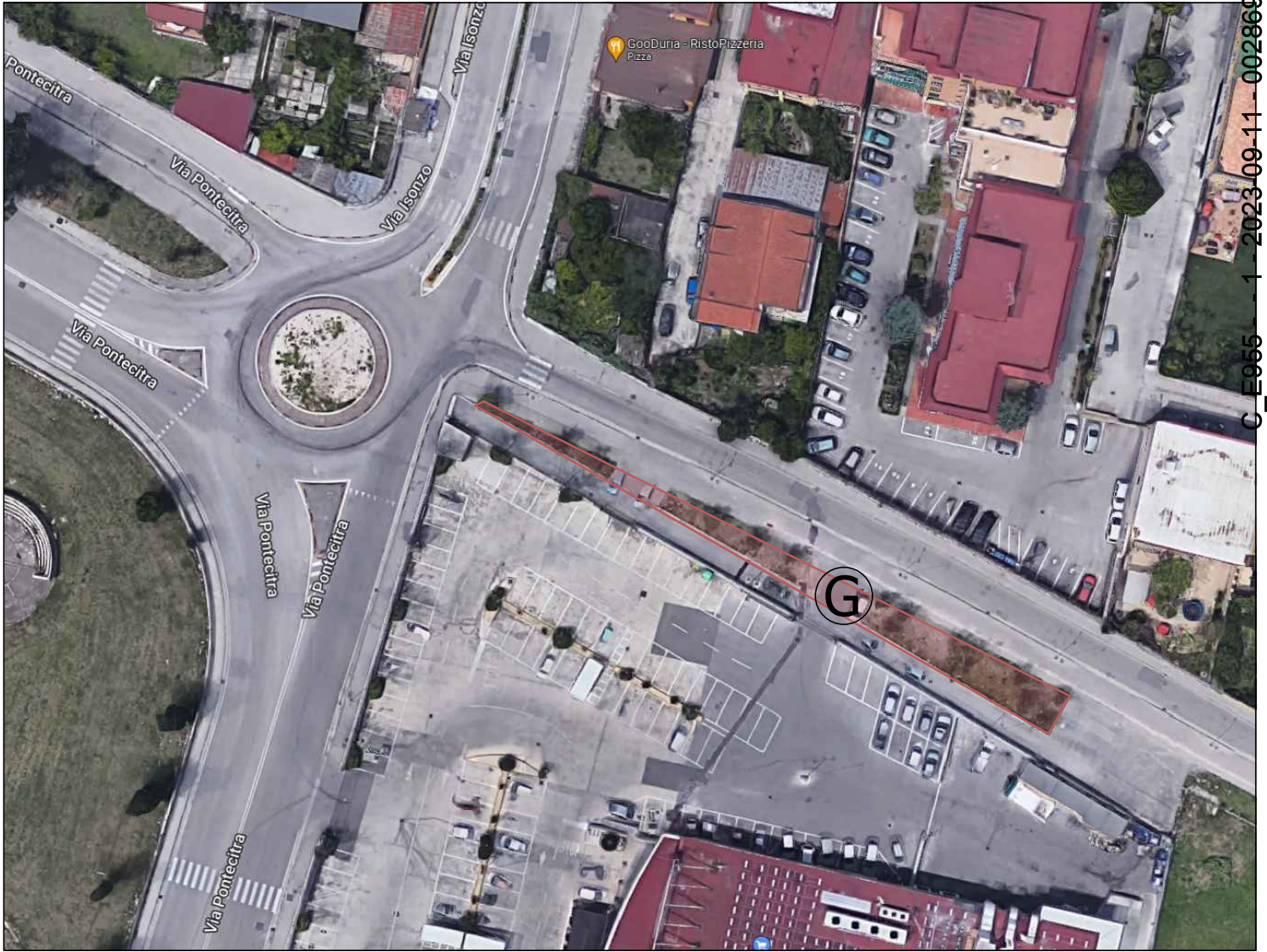



# SCHEDA "H"







# SCHEDE "L"





# SCHEDE "M"









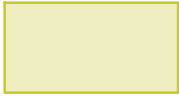

# SCHEDA "P"





# SCHEDA "Q"

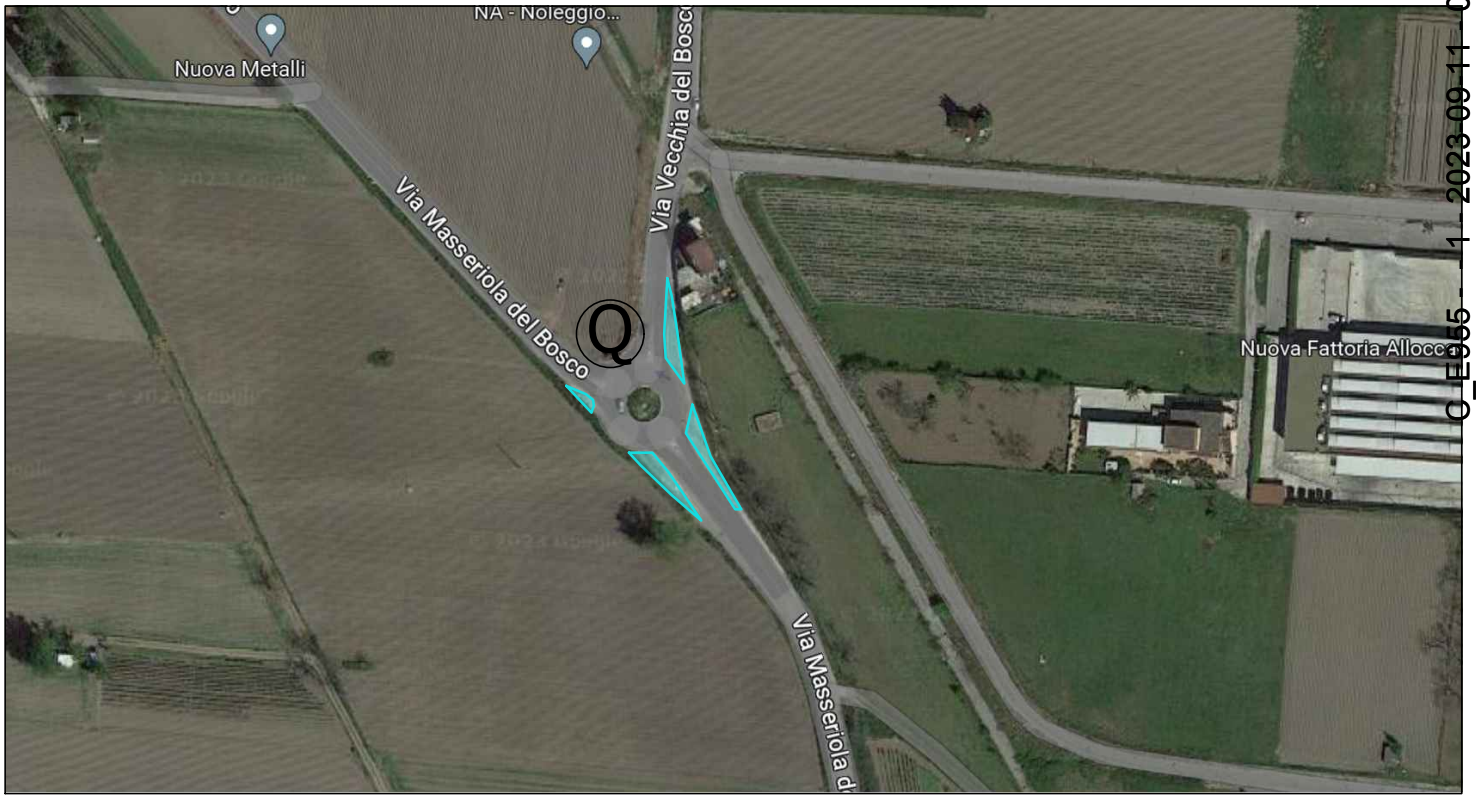





# SCHEDA "R"





# SCHEDA "S"

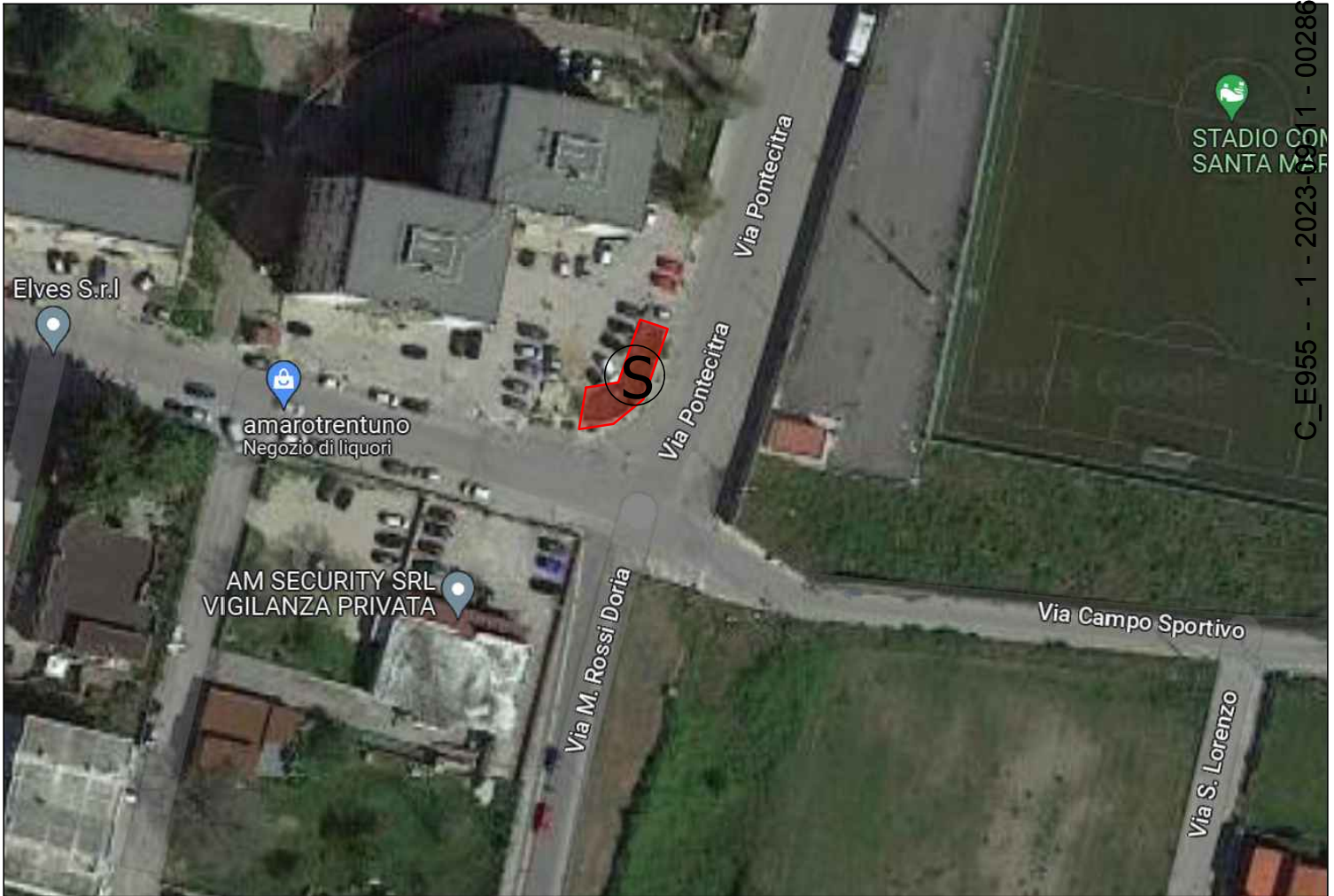

C\_E955 - - 1 - 2023-011 - 0028697





# SCHEDA "T"

